DIN 7984

TORNILLO ALLEN CABEZA BAJA

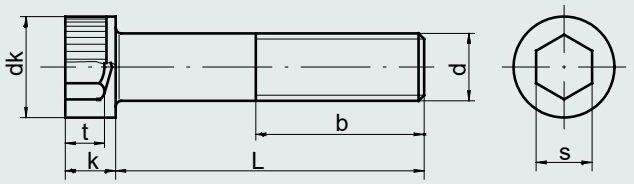

MATERIAL: ACERO

CALIDAD: 8.8

APLICACIÓN: Se utiliza como elemento de unión. Su característica específica es que la cabeza del tornillo no sobresale del elemento superior que se quiere unir.

DIMENSIONES

d	M3	M4	M5	M6	M8	M10	M12	M16	M20
Paso	0,5	0,7	0,8	1	1,25	1,5	1,75	2	2,5
b	12	14	16	18	22	26	30	38	46
D	5,5	7	8,5	10	13	16	18	24	30
k	2	2,8	3,5	4	5	6	7	9	11
s	2	2,5	3	4	5	7	8	12	14
t	1,5	2,3	2,7	3	3,8	4,5	5	5,5	7,5

PESOS

L	Peso Kg 1000 piezas								
6	0,518	0,955							
8	0,604	1,12							
10	0,690	1,28	2,50	3,59					
12	0,776	1,44	2,74	3,94					
16	0,972	1,76	3,22	4,64	9,25	14,4			
18	1,08	1,95	3,46	4,99	9,85	15,4			
20	1,19	2,15	3,77	5,34	10,5	16,4	24,1		
25		2,64	4,54	6,45	12,0	19,0	27,7		
30			5,31	7,56	14,0	21,6	31,3	62,1	
35				8,67	16,0	24,7	34,9	68,8	
40				9,78	18,0	27,8	39,3	75,5	130
45					20,0	30,9	43,7	82,2	140
50					22,0	34,0	48,1	89,6	150
55					24,0	37,1	52,5	97,0	160
60					26,0	40,2	56,9	104	172
70						46,4	65,8	119	197
80							74,7	134	222
90									247
100									272

RASMM IDEAS to REALITY