

Conicidad 1:50

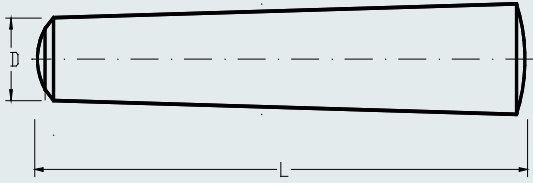

**MATERIAL: ACERO**

**APLICACIÓN:** Bloqueo de piezas

**DIMENSIONES**

D h10	3	4	5	6	8	10	12	14	16	20
c max	0,45	0,6	0,75	0,9	1,2	1,5	1,8	2	2,5	3
r	3	4	5	6	8	10	12	16	16	20

L	Peso x1000 Ud Kg									
12										
14	0,88									
16	1,02	1,78								
20	1,29	2,23	3,47							
30	1,47	3,48	5,31	7,76	13,10					
40	2,88	4,84	7,30	10,30	17,80	27,60	39,60		69,80	105,00
45	3,35	5,56	8,35	11,70	20,20	31,20	44,60		78,60	118,00
50	3,83	6,31	9,45	13,40	22,70	34,90	49,80		87,40	130,00
55		7,12	10,60	14,70	25,30	38,80	55,20		96,40	142,00
60		7,94	11,80	16,30	27,80	42,50	60,20		105,00	155,00
70			14,20	19,70	33,20	50,40	71,80		123,00	179,00
80				24,30	38,80	58,50	83,00		143,00	204,00
90				28,40	44,50	67,00	94,50		162,00	228,00
100				32,60	50,50	75,70	1,06		181,00	253,00
120					63,50	94,00	130,00		222,00	302,00
140						114,00	157,00		265,00	351,00